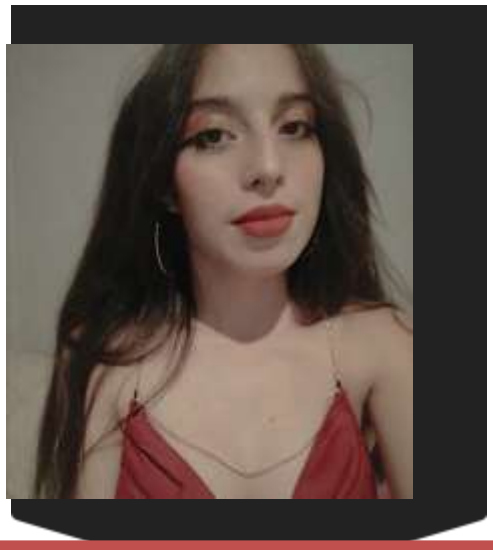

Meili Gisela Vásquez Aguilera

DATOS PERSONALES

Nombre Meili Gisela Vásquez

Cumpleaños 26 de Enero del 2001

Estado Civil Soltera

Nacionalidad Hondureña

Idiomas Español nativo, inglés, francés.

CONTACTO

Dirección. Colonia las colinas, 2 calle atrás de banco occidente, casa/3107

Correo: meilinvasquez2016.mv@gmail.com

Celular: 96288709

Idiomas:

Español

Inglés

Francés

Descripción :

Soy una persona paciente, muy amable, y con mucha capacidad para aprender, soy muy responsable y puntual, aspiro a desarrollar mis aptitudes y mí capacidad .

Formación: Primaria: Escuela Michel. J Hasbum- San José de la Vega. Desde 2007 a 2012

Secundaria (Bachiller en ciencias y Humanidades) Instituto San Juan Bosco. Desde 2013 a 2017

Estudiante de Lenguas extranjeras en la enseñanza del francés, UNAH desde 2018 presente

Habilidades: *Microsoft office, Word, Excel.

*Manejo de redes sociales.

*Aprendizaje rápido y fácil adaptación.

*Organización y trabajo en equipo.

Hobbies e intereses :

Deportes.

Leer.

El arte.

Gastronomía

Experiencia:*Atención al cliente en una tienda de regalos y empaque.

*Call Center PARAGON INGLES.

*Administradora de tienda en línea.

*Atención al cliente en una tienda en la colonia Kennedy

Objetivo:

Mi objetivo es crecer en experiencia y desarrollarme personal y profesional y adquirir nuevos conocimientos y poder tener la oportunidad para seguirme desarrollando.